

## Organigrama -2018-

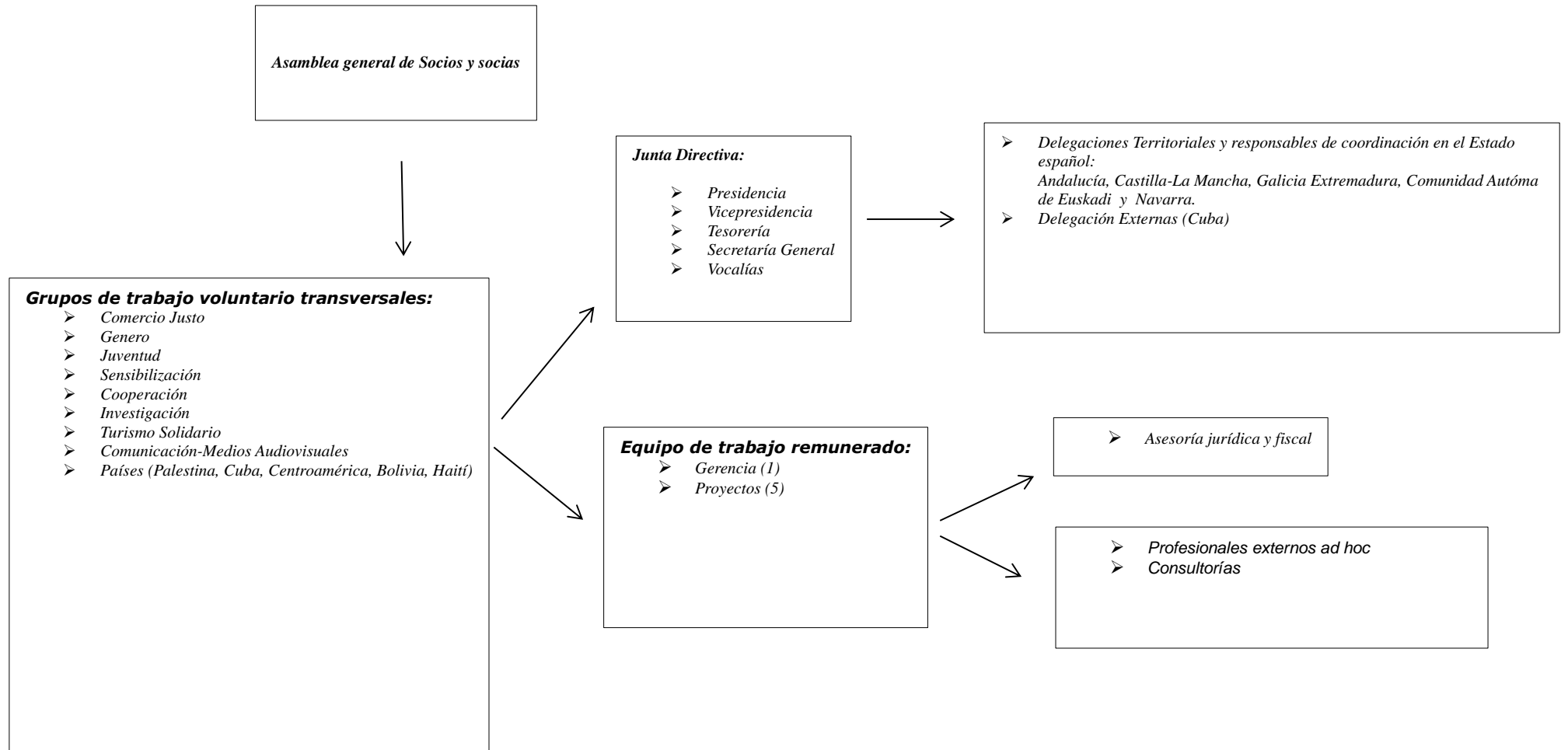

## Socios/as y personal de la organización - 2018

Personal	Comunidad de Madrid	Extranjero	Otras comunidades	TOTAL
Remunerado	2	0	4	6
Voluntario	35	0	70	105
Socios/as	55	1	185	240

## Responsables por áreas de trabajo

- Responsable de Formación y Juventud y Cooperación: Sergio Escriche.
- Responsable de Cooperación: Xabier Aguirregabiria Povedano.
- Responsable de Gerencia e Investigación: Federica Carraro.
- Responsable de Género y Turismo Solidario: Federica Carraro.
- Responsable de Comunicación – Medios Audiovisuales: Francisco Calderón.
- Responsables por países: Xabier Aguirregabiria Povedano (Palestina), Sergio Escriche y Basilisa Domínguez (Cuba y Guatemala), Francisco Calderón (Ecuador, Guinea Bissau, Haití), Federica Carraro (El Salvador, Bolivia)

## Junta Directiva

- Presidencia: Claudia Giannini
- Vicepresidencia: Francisco Calderón
- Secretaría General: Basilisa Domínguez
- Tesorería: Borja Cabo
- Vocal de Turismo: Lourdes Tomé
- Vocal Dinamización y Castilla La Mancha: Braulio Freyre
- Vocal CJ y Catalunya: Daniel Cantero
- Vocal de Extremadura: Mario Suárez.
- Vocal de Euskadi y Navarra: Xabier Aguirregabiria.
- Vocal Andalucía: Basilisa Domínguez
- Vocal Galicia: Gonzalo Miguel Gesto
- Vocal Consumo Responsable: Ángel Luis Gómez

## **Equipo de trabajo remunerado**

- Gerencia: Federica Carraro (contrato indefinido)
- Técnico de proyectos: Xabier Aguirregabiria (contrato indefinido)
- Técnico de proyectos: Sergio Escriche Ramos (contrato indefinido)
- Técnico de proyectos: Laura Marcelli (contrato por proyecto)
- Técnico de proyectos: Kepa Torrijos (contrato por proyecto)
- Vocal de Dinamización y Coordinador Castilla la Mancha: Braulio Freyre (contrato por proyecto)

## **Delegaciones territoriales**

- Andalucía: María Basilisa Dominguez.
- Extremadura: Mario Suárez.
- Navarra y Euskadi: Xabier Aguirregabiria Povedano.
- Castilla La Mancha : Braulio Freyre
- Galicia: Gonzalo Miguel Gesto.

## **Dependencias en el Estado español**

### Andalucía

C/ Perez Hervás, 7 - 5º c- 41003 Sevilla

### Castilla-La Mancha

Cuesta de Santa Ana, 3 45002- Toledo

### Comunidad Autónoma de Euskadi

C/Ander Deuna, 21, 2izq.

Usansolo, 48960

Bizkaia

### Extremadura

extremadura@sodepaz.net

### Galicia

Rúa Hórreo 7-9 local 3 (galerías plaza galicia)

15702 Santiago de Compostela

### Madrid

C/Palma, 69 – Madrid  
28015 Madrid

### Navarra

Plaza de Navarrería, 27, Bajo  
31001 Iruñea

## **Pertenencia a redes nacionales e internacionales**

SODEPAZ tiene muy presente que la unión de colectivos diversos con objetivos comunes amplifica los efectos de nuestro trabajo y resultados. Un ejemplo de esto son las diferentes redes o federaciones de las que SODEPAZ es miembro:

- Foro Social Madrid.
- Plataforma Rural (la cual forma parte de Vía Campesina).
- Espacio por un Comercio Justo.
- Foro por un Turismo Responsable (FTR).
- Coordinadora de ONGD de Castilla-La Mancha.
- Coordinadora de ONGD de Extremadura.
- Coordinadora de ONGD de Euskadi.
- Coordinadora de ONGD de Navarra.
- Coordinadora Estatal de Solidaridad con Cuba.
- Mercado Social de Madrid.
- Red Solidaria contra la Ocupación de Palestina.
- Red MEWANDO
- Internazionalistak Auzolanean
- Plataforma de solidaridad con palestina de Gipuzkoa
- Tourism European Network (TEN)
- Euskal Herria Palestina Sarea.
- European Coordination of Committees and Associations for Palestine (ECCP).

## **2.2 BREVE EXPLICACIÓN SOBRE LA ESTRUCTURA ORGANIZATIVA**

Asamblea General de soci@s Máximo órgano de la asociación. Se reúne al menos anualmente.

Decide la línea estratégica, el plan de trabajo y elige a l@s miembr@s de la Junta Directiva que se encarga de dar cumplimiento a los acuerdos de la Asamblea general de socias y socios. La junta Directiva se reúne trimestralmente.

En cada Sede Territorial, hay una asamblea anual y tantas reuniones del organo coordinador que se requiera.

Se organizan por grupos de trabajo temáticos para llevar adelante las actividades de su territorio en coordinación con las líneas estratégicas de la Asamblea general de socias y socios estatal.