SODEPAZINFO

CON LOS PUEBLOS DEL SUR DESDE 1987

SODEPAZ

»» PALESTINA RESISTE

(Pincha para saber más)

»» CUBA EN LA ENCRUCIJADA

(Pincha para saber más)

BIENVENIDA, XIMENA



Me sumo al equipo de SODePAZ con mucha ilusión, con la responsabilidad de mantener el horizonte largo, mirada política y abonar el camino sembrado junto a la historia de emancipación de los pueblos que Sodepaz viene haciendo los últimos 39 años.
Soy boliviana y también española. Llego a esta casa con más de 25 años de trayectoria en cooperación internacional, políticas públicas y acompañamiento a procesos de organización social...

>>> SEGUIR LEYENDO

HABITAR EN COMÚN: UN OCÉANO ENTRE JOCOTÁN Y GALICIA, UNA MISMA IDEA DE HOGAR

El 21 de octubre, el Centro de Estudos Avanzados de la Universidade de Santiago de Compostela acogió el foro "Vivienda, exclusión social y participación ciudadana. El papel de los municipios como garantes de derechos", organizado por Solidariedade Internacional de Galicia (SIG), MEJORHA y SODePAZ.

>>> SEGUIR LEYENDO

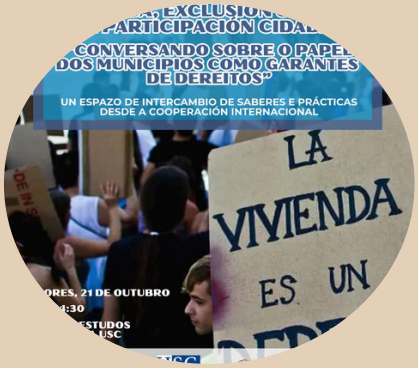

CIUDADES EN VENTA: CUANDO EL BARRIO SE CONVIERTE EN UN ACTIVO



Las calles que estas semanas se llenan de manifestaciones y acampadas por la vivienda vivieron el 11 de noviembre su día más multitudinario, con una huelga general que reunió a cientos de miles de personas en toda España para reclamar vivienda digna y salarios justos. Hablan de algo más que de alquileres caros.

>>> SEGUIR LEYENDO



CUIDAR TAMBIÉN ES TRABAJO

Nadie ha apuntado a qué hora te has levantado hoy. Nadie ha contado las veces que has pensado en los demás antes de pensar en ti, ni los recados que te has acordado de hacer sin que te los pidieran. Tampoco queda constancia del desayuno preparado, de la ropa lista, de la cita médica que recordaste por otra persona, de la llamada a tu madre, de la cena que ya habías pensado por la mañana. Todo pasa sin dejar rastro, y por eso parece que no pasa.

>>> SEGUIR LEYENDO

Noviembre 2026
Número 10

ALGUNAS IMÁGENES CREADAS POR IA

SODEPAZINFO

CON LOS PUEBLOS DEL SUR DESDE 1987

VOCES CH'ORTI' EN NAVARRA: «EL AGUA ES UN DERECHO»



En octubre, SODePAZ acompañó la visita a Navarra de una delegación guatemalteca formada por representantes de la Municipalidad de Jocotán y de las comunidades indígenas Ch'orti' de la Región VIII, junto con compañeras y compañeros de MejorHa, la organización socia con la que trabajamos en Guatemala desde 2012.

El 14 de octubre, nos reunimos en la Universidad Pública de Navarra con Juan Ignacio Mate Caballero, catedrático; Beatriz Soret Lafraya, profesora titular del Departamento de Agronomía, Biotecnología y Alimentación; y María Jesús Campión Arrastia, directora del Área de Internacionalización y Cooperación. Compartimos experiencias y exploramos posibles vías de colaboración.

>>> **SEGUIR LEYENDO**

CUANDO TIRAMOS COMIDA, TAMBIÉN TIRAMOS JUSTICIA

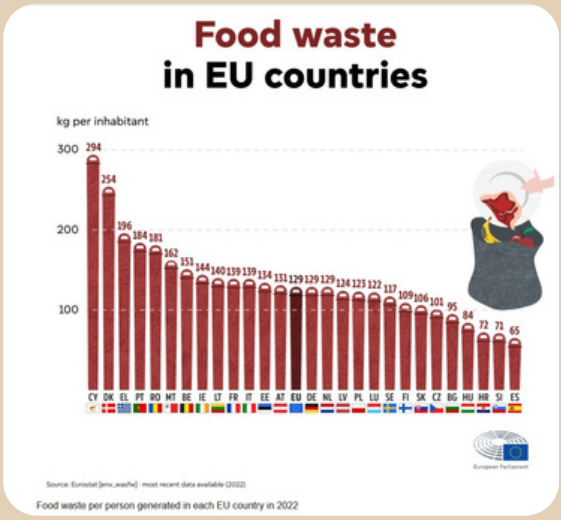

Cada año, en la Unión Europea se tiran a la basura unos 60 millones de toneladas de alimentos, alrededor de 130 kilos por habitante. Al mismo tiempo, unos 40 millones de personas en la propia UE no pueden permitirse una comida de calidad cada dos días. Según el Parlamento Europeo, el desperdicio alimentario cuesta más de 130.000 millones de euros al año. Detrás de las cifras hay una contradicción difícil de justificar: sobra comida en unos platos y falta en otros.

El dato que más interpela es quién desperdicia. Los hogares generan más de la mitad del total (un 53%), muy por delante de la industria alimentaria, la restauración o el comercio. Las causas son cotidianas: compras impulsivas por ofertas, falta de planificación, rechazo a frutas y verduras de aspecto "feo" y confusión con las fechas de los envases.

>>> **SEGUIR LEYENDO**